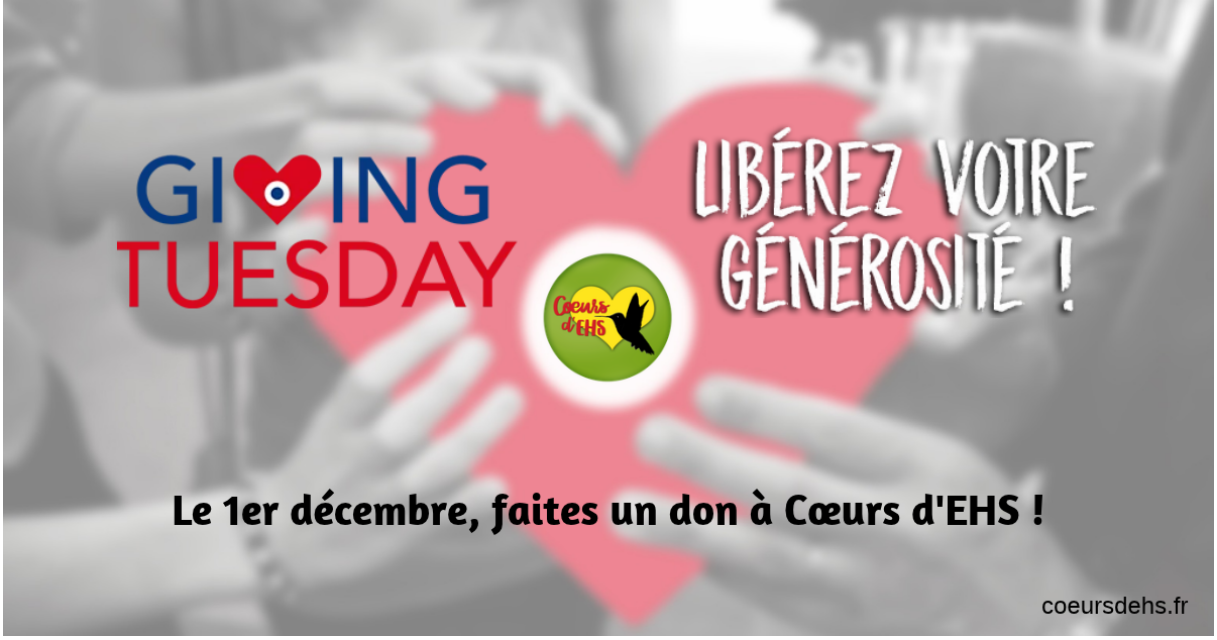

Déjà adopté par plus de 150 pays, **le Giving Tuesday** est reconnu comme la Journée mondiale de la solidarité. C'est **un mouvement en faveur du don**, créé par des organisations, des entreprises, des citoyens et des communautés du monde entier. Chaque année, des millions de personnes se mobilisent pour soutenir des causes auxquelles elles croient.

Chaque année, l'association d'aide aux personnes électrohypersensible Cœurs d'EHS se joint au mouvement. **Le mardi 1er décembre**, **nous vous invitons à vous mobiliser** auprès de nous et de toutes les autres associations que vous soutenez, et à libérer votre générosité !

Le mardi 1er décembre et jusqu'à la fin de l'année,
nous célébrerons toutes les formes de dons.
Temps, dons d'argent ou de matériel,
nous avons besoin de vous !

Pour nous, toutes les manières de donner sont importantes,
c'est pourquoi, vous pouvez :

- Nous faire un don en ligne sur la plateforme de HelloAsso ou par courrier à :
Cœurs d'EHS – 10 La Réveillère – 85150 Martinet
- Nous faire don de matériel de protection :
par exemple un appareil de mesure ou du tissu anti ondes,
- Vous engager en tant que bénévole et donner de votre temps.

Vous pouvez également faire connaître notre association à vos proches
et via les réseaux sociaux, en les sensibilisant sur l'électrosensibilité et nos actions.

#GIVINGTUESDAY
Libérez votre Générosité !

Mardi 1er décembre 2026