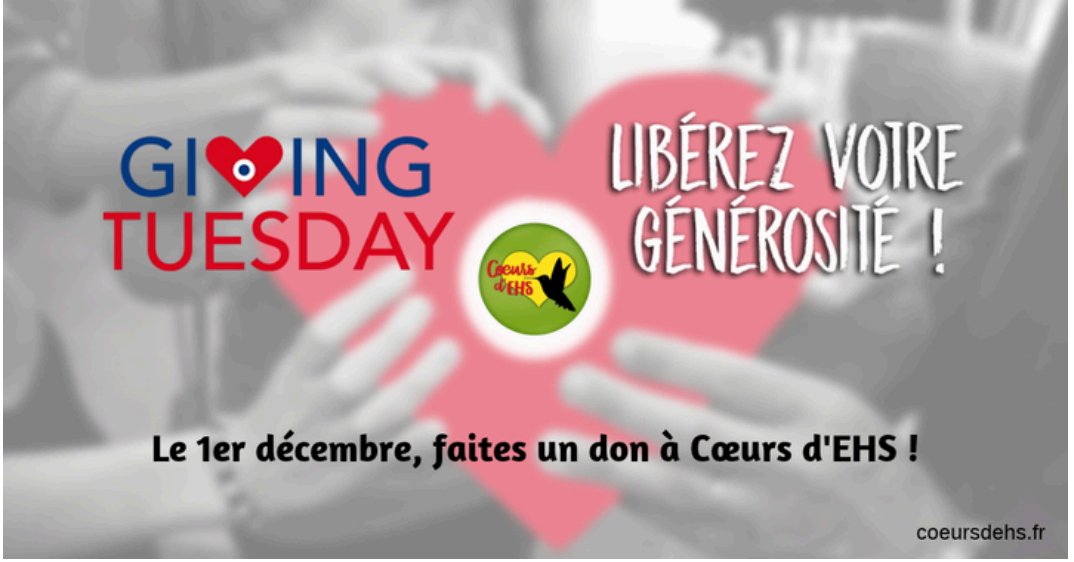

Qu'est-ce que le Giving Tuesday ?

Déjà adopté par plus de 150 pays, le Giving Tuesday est reconnu comme la journée mondiale de la solidarité ! C'est **un mouvement mondial en faveur du don**, créé par des organisations, des entreprises, des citoyens et des communautés du monde entier. Chaque année, des millions de personnes se mobilisent pour soutenir ensemble des causes auxquelles elles croient !

Et vous ? Que ferez-vous le 1er décembre ?

Le mardi 1er décembre et jusqu'à la fin de l'année, nous célébrerons toutes les formes de dons. Temps, dons d'argent ou de matériel, nous avons besoin de vous !

#GIVINGTUESDAY

GIVING TUESDAY

1er décembre 2026

Cœurs d'EHS est une "association d'Êtres Humains Sensibles et Solidaires pour une entraide collaborative" qui s'est donné pour objectifs de :

- informer sur les risques sanitaires de la pollution électromagnétique,
- faire (re)connaître l'Électro Hyper Sensibilité (EHS),
- apporter aide et soutien aux personnes électrosensibles en difficulté.

Toutes les manières de donner sont importantes, c'est pourquoi vous pouvez :

– Nous faire un don en ligne sur la plateforme HelloAsso, ou par courrier à :
Cœurs d'EHS – 10 La Réveillère – 85150 Martinet,
– Nous faire don de matériel de protection :
par exemple un appareil de mesure ou du tissus anti ondes,
– Nous donner de votre temps en tant que bénévole.

Vous pouvez aussi faire connaître l'association à vos proches et dans les réseaux sociaux*, en les sensibilisant sur l'électrosensibilité et nos actions.

* Retrouvez-nous sur **Facebook** et **YouTube** !

Association Cœurs d'EHS - SIRET n°850 036 989 00018 - Imprimé par nos soins - Ne pas jeter sur la voie publique